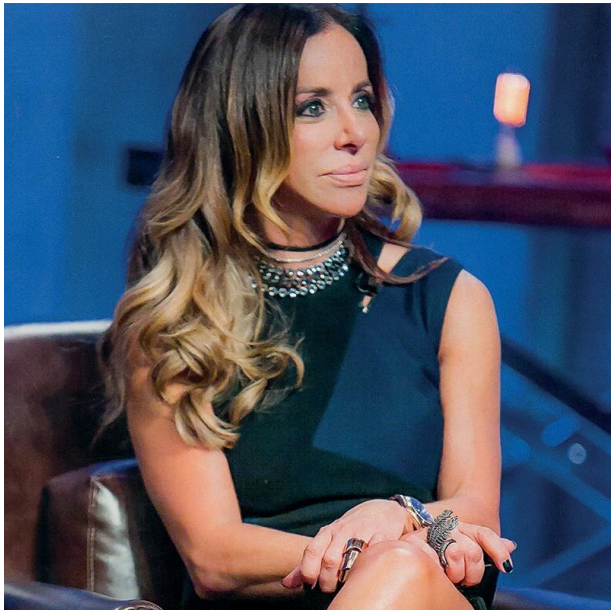

Iris Arcangeli

Mídia Kit 2017

Cris Arcangeli

QUALIDADE DE VIDA + INOVAÇÃO

Cristiana Arcangeli é empresária, apresentadora e palestrante. Atua no mercado de beleza, bem estar e de alimentos funcionais.

Empreendedora serial, é criadora de cinco empresas: Phytoervas, Phyta , PH – Arcangeli, éh! Cosméticos e atualmente é CEO na beauty'in e sócia da sua mais nova aquisição os Sorvetes Naked. É tambem conselheira da Endeavor e diretora do CJE da FIESP.

Faz palestras sobre empreendedorismo, empoderamento feminino, beleza e inovação no Brasil e internacionalmente.

Foi uma das mulheres que mais influenciou o mercado de moda brasileiro com a criação da primeira semana de moda brasileira. Ocupa a cadeira 21 da Academia Brasileira de Marketing e foi reconhecida com 24 prêmios, entre eles: Personalidade do ano pelo Governo do Estado de São Paulo, Mulher Mais Influente do País e Prix Veuve Clicquot de la Femme d'Affaires.

É a apresentadora do programa Shark Tank no Canal Sony e Consultora de beleza e qualidade de vida multimídia. Tem três livros publicados e dois boletins diários no seu programa Manual, na Rádio Alpha FM.

Engajada no mundo dos negócios e ativa em projetos sociais, a empresária de sucesso tornou-se REFERÊNCIA DA MULHER MODERNA do século XXI, abordando constantemente sua filosofia de vida nos programas apresentados, livros escritos ou nas informações do seu portal de comunicação.

Hoje, conta com uma plataforma digital macro, que engloba toda a força de seus canais digitais, unindo INSTAGRAM, FACEBOOK, SNAPCHAT, GOOGLE PLUS E BLOG, unidos à: PROGRAMA MANUAL DA RÁDIO ALPHA FM, PALESTRAS, LIVROS, EVENTOS, MENTORIA, CONSULTORIA E BOARD MEMBER.

Cris Arcangeli

TV

Foi apresentadora dos programas:

Extreme Makeover Social
Aprendiz Universitário